

V1  
ESC 1:100

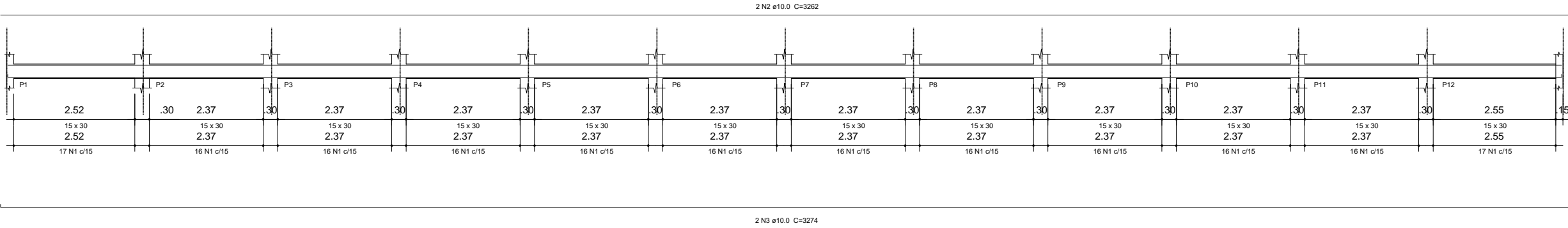

V2  
ESC 1:100

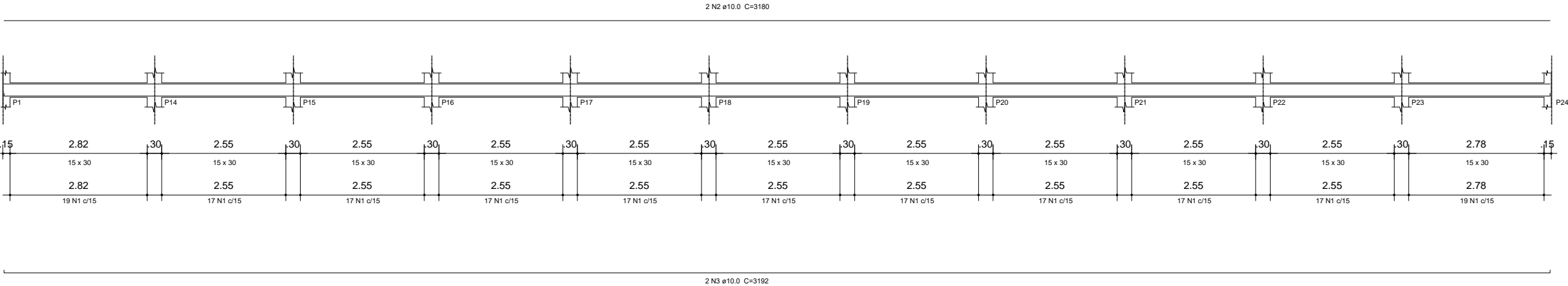

PREFEITURA MUNICIPAL DE  
**VÁRZEA GRANDE**  
*amar • cuidar • acreditar*

## PREFEITURA MUNICIPAL DE VÁRZEA GRANDE

Av. Castelo Branco, Espaço Municipal, 2500 - Centro Sul, Várzea Grande/MT  
CEP 78125-700 - Fone/Fax: 65 3688 8000

PROJETO:  
**PROJETO ESTRUTURAL  
EMEB "JUVELINIA MONTEIRO DE OLIVEIRA"**

OBRA:  
**REFORMA E AMPLIAÇÃO**

LOCALIZAÇÃO:  
RUA PRINCIPAL BAIRRO: ENGORDADOR - VG

ASSUNTO:

**VIGAS BALDRAME**

UNIDADE:

**METRO**

AUTOR DO PROJETO:

GIOVANNA RODRIGUES MONTEIRO MAYER  
ENGENHEIRA CIVIL  
CREA MT:49049

ESCALA:

**INDICADA**

DATA:

**ABRIL/2020**

ÁREA TOTAL TERRENO:  
**1.122,00m²**  
ÁREA CONST. EXISTENTE:  
**717,88m²**  
ÁREA DE AMPLIAÇÃO  
**849,23m²**  
ÁREA TOTAL  
**1.568,30m²**

FOLHA N°

**15/18**